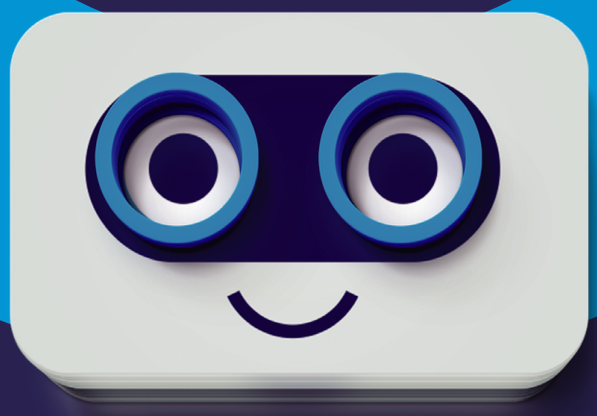

SIR

SEMANA DE LA
INNOVACIÓN
Y LA ROBÓTICA EDUCATIVA

¡Prepárate para sumergirte en una semana llena de desafíos, aprendizaje y creatividad!

Cronograma

1 de noviembre al 4 de noviembre

pygmalion
Potencia tus sueños

Miercoles
1 de noviembre

Hora	Actividad
9:00 a.m. - 5:00 p.m.	Entrenamientos Fire Fighting y Recolector

Cada equipo tendra 60 min de entrenamiento con horario establecido

Jueves
2 de noviembre

Reto
Line Following

Hora	Actividad
9:00 a.m. - 10:30 a.m.	Evento de apertura

11:00 a.m. - 1:30 p.m.	**Entrenamiento ambas categorias**

Cada equipo tendra 30min de entrenamiento con horario establecido, aparte de entrenar durante este horario debe hacer la revisión de cada robot.

2:30 a.m. - 4:20 p.m.	**Eliminatorias ambas categorias**

Cada equipo tendra 6 intentos (Se tiene en cuenta los 5 mejores) de 3 min cada uno, sin un orden establecido, se debe hacer fila.

4:40 p.m. - 5:10 p.m.	**Semi-Final ambas categorias**

Cada equipo tendra 1 intento de 3 min cada uno.

5:15 p.m. - 5:45 p.m.	**Final ambas categorias**

Cada equipo tendra 1 intento de 3 min cada uno.

6:15 p.m.	**Premiación ambas categorias**

Viernes
3 de noviembre

Reto
Fire Fighting

Hora	Actividad
9:00 a.m. - 10:20 a.m.	Calibracion
Cada equipo tendra 15 min para calibrar sensores y hacer la revisión de cada robot	
10:30 a.m. - 1:00 p.m.	Eliminatorias
Cada equipo tendra 6 intentos (Se tiene en cuenta los 5 mejores) de 3 min cada uno, sin un orden establecido, se debe hacer fila.	

2:00 p.m. - 3:00 p.m.	Eliminatorias

Cada equipo tendra 6 intentos (Se tiene en cuenta los 5 mejores) de 3 min cada uno, sin un orden establecido, se debe hacer fila.

3:15 p.m. - 4:00 p.m.	Cuartos

Cada equipo tendra 1 intento de 3 min cada uno.

4:05 p.m. - 4:45 p.m.	Semi final

Cada equipo tendra 1 intento de 3 min cada uno.

4:50 p.m. - 5:20 p.m.	Final

Cada equipo tendra 1 intento de 3 min cada uno.

6:15 p.m.	Premiación

Sábado
4 de noviembre

Reto Exploradores

Hora	Actividad
9:00 a.m. - 11:00 a.m.	Entrenamiento
Cada equipo tendra 30min de entrenamiento con horario establecido, aparte de entrenar durante este horario debe hacer la revisión de cada robot.	
11:10 a.m. - 12:10 p.m.	Eliminatorias
Cada equipo tendra 3 intentos (Se tiene en cuenta los 5 mejores) de 4 min cada uno, sin un orden establecido, se debe hacer fila	
12:20 p.m. - 12:40 p.m.	Cuartos
Cada equipo tendra 6 intentos (Se tiene en cuenta los 5 mejores) de 3 min cada uno, sin un orden establecido, se debe hacer fila.	

12:45 p.m. - 12:55 p.m.	Semi final
Cada equipo tendra 1 intento de 4 min cada uno.	
1:00 p.m. - 1:20 p.m.	Final
Cada equipo tendra 1 intento de 4 min cada uno.	
1:50 p.m.	Premiación

Sábado
4 de noviembre

Reto
Recolector de objetos

Hora	Actividad
2:30 a.m. - 3:50 a.m.	Calibración
Cada equipo tendra 15 min para calibrar sensores y hacer la revisión de cada robot	
4:00 a.m. -4:20 p.m.	Eliminatorias
Cada equipo tendra 3 intentos (Se tiene en cuenta los 5 mejores) de 4 min cada uno, sin un orden establecido, se debe hacer fila	
4:35 p.m. - 4:40 p.m.	Semi final
Cada equipo tendra 1 intento de 4 min cada uno.	
4:45 p.m. - 5:00 p.m.	Final
Cada equipo tendra 1 intento de 4 min cada uno.	
5:30 p.m.	Premiación

SEMANA DE LA INNOVACIÓN Y LA ROBÓTICA EDUCATIVA

pygmalion
Potencia tus sueños

www.pygmalion.tech | pygmaliontech